

aprilino[®]
HYDRO

NATÜRLICHE
SCHÖNHEIT IN IHRER
REINSTEN FORM



GLANZ. HYDRATATION. ELASTIZITÄT.

**APRILINE[®] HYDRO WURDE FÜR DIE HYDRATION DER HAUT ENTWICKELT.
ES STELLT IHRE ELASTIZITÄT UND VITALITÄT WIEDER HER.**

Hyaluronsäure + Glycerin = langanhaltendes Ergebnis

ZUSAMMENSETZUNG	WERT	ZIEL
Hochmolekulare Hyaluronsäure (HA)	18 mg/ml	Bekannt als starker Feuchtigkeitslieferant stellt die HA die extrazelluläre Matrix wieder her, die für eine normale Tätigkeit der Fibroblasten wie Kollagen und Elastin notwendig ist. Die Ketten der hochmolekularen HA werden langsamer abgebaut, wodurch sie ihre strukturelle Stabilität länger gewährleisten.
Glycerin	20 mg/ml	Glycerin dient als Stabilisator der HA. Es erhöht die intermolekularen Wechselwirkungen zwischen den HA-Ketten, wodurch es die Viskosität und Kohäsion des Produkts verstärkt. Glycerin verbindet sich leicht mit den OH-Gruppen der HA und schützt diese vor der Hyaluronidase. Dadurch werden langanhaltende Ergebnisse gewährleistet. Glycerin ist ferner für seine Fähigkeit bekannt, Wasser aufzunehmen und die Reparatur der Epidermisbarriere zu verbessern.

**3-in-1
LEISTUNG**

- 
HYDRATATION
 - versorgt die Haut mit Feuchtigkeit
 - verbessert den Teint
 - stellt Glanz und Vitalität wieder her
- 
ANTI-AGING
 - verringert kleine Fältchen
 - verhindert die Bildung von Falten
 - verbessert die Geschmeidigkeit der Haut
- 
REPARATUR DER HAUT
 - verbessert die Hautdicke
 - erhöht Elastizität und Festigkeit
 - verbessert die Barrierefunktion der Haut

APRILINE[®] HYDRO IST EIN SEHR VIELSEITIGES PRODUKT UND KANN IM GESICHT UND KÖRPERBEREICH VERWENDET WERDEN. ZUR INJEKTION WERDEN VERSCHIEDENE TECHNIKEN ANGEWANDT.

LINEARE TECHNIK

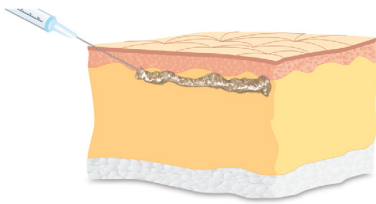

Die Nadel wird in einem spitzen Winkel parallel zur Haut angesetzt und mit dem Anschliff nach oben über die gesamte Länge der Falte 2–3 mm tief eingeführt. Von außen sollte die Kontur der Nadel zu erkennen sein. Beim langsamen Herausziehen der Nadel wird die Lösung unter leichtem Druck in die Haut injiziert. Bevor die Nadel die Haut verlässt, sollte die gewünschte Lösungsmenge in die Haut injiziert worden sein.

INJEKTIONSINSTRUMENT Nadel 30G 0,3 x 13 mm

FARN-MUSTER-TECHNIK

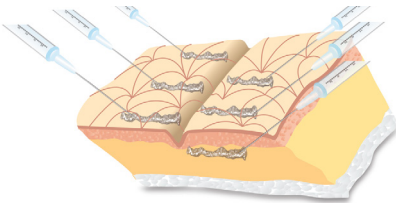

Es werden multiple lineare Injektionen senkrecht zur Falte, beginnend in der Mitte der Falte, zuerst in die eine Richtung (4–5 mm getrennt) und danach in die andere Richtung, verabreicht. Die neuen Einstiche müssen zwischen den vorherigen liegen.

INJEKTIONSINSTRUMENT Nadel 30G, Kanüle 27G

PAPULÄRE-INJEKTION

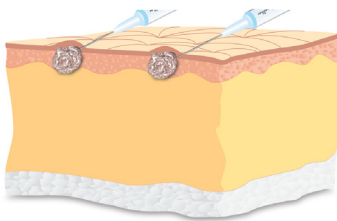

Die Nadel dringt in einem minimalen Winkel mit dem Anschliff nach unten in die Haut ein. Mit Betätigen der Spritze wird ein wenig des Produktes injiziert. Während der Injektion erscheint ein kleines hell umrandetes Bläschen mit einem Durchmesser von zwei Millimetern. In der Regel sollte zwischen ihnen ein Zentimeter Platz sein. Ist die Haut allerdings besonders schlaff oder faltig, kann der Abstand der Bläschen auf zwei bis fünf Millimeter gesenkt werden.

INJEKTIONSINSTRUMENT Nadel 30G

BLANCHIER-EVOLUTION

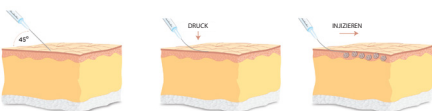

DIESES VERFAHREN WURDE VON DR. GABRIEL SIQUIER (NIEDERLANDE) EINGEFÜHRT. Für die Injektion verwendet man eine sehr dünne Nadel, die vor der Injektion einen Winkel von 45° zur Hautoberfläche hat. Bei der Injektion muss sich die Nadel unter vertikalem Druck leicht nach vorne biegen. Dabei wird eine kleine Menge des Produkts injiziert (dafür einen konstanten Druck ohne übermäßige Kraft auf den Kolben geben und stoppen, wenn die Haut gesättigt ist). Mit dieser Technik können Sie sofort den Blanchier-Effekt (das Aufhellen der Haut) sehen. Durch die kleinere Punktion gibt es praktisch keinen Produktverlust. Massieren Sie vorsichtig die behandelte Hautoberfläche, um sicherzustellen, dass sich das Produkt gleichmäßig verteilt.

INJEKTIONSINSTRUMENT "Invisible" Nadel

INDIKATIONEN FÜR DIE ANWENDUNG:

- Trockene, dehydrierte Haut
- Mangelnde Elastizität und Hautdicke
- Alterserscheinungen im Hals- und Dekolletébereich
- Korrektur von oberflächlichen Falten (periorbital, präaurikulär, perioral)
- Leichte Schläffheit der Haut
- Vorbeugung von Falten
- Fehlender Glanz
- Verjüngung der Hände

PROTOKOLL:

Behandlungsphase:

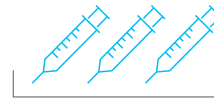

*Drei Sitzungen
in einem Abstand von 21 Tagen*

Erhaltungsphase:



*Eine Sitzung
alle drei Monate*



SICHTBARE ERGEBNISSE MT APRILINE[®] HYDRO.



VORHER

NACHHER

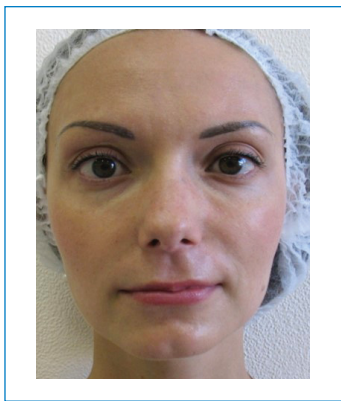

GESICHT

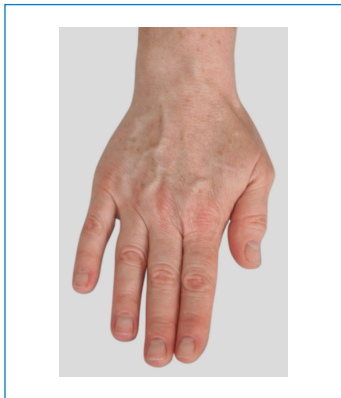
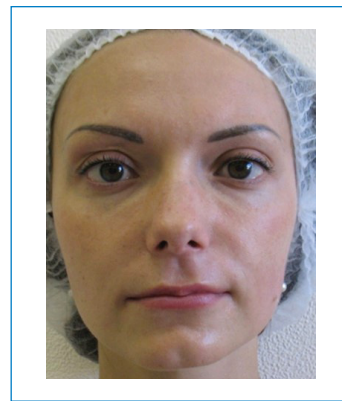

HÄNDE

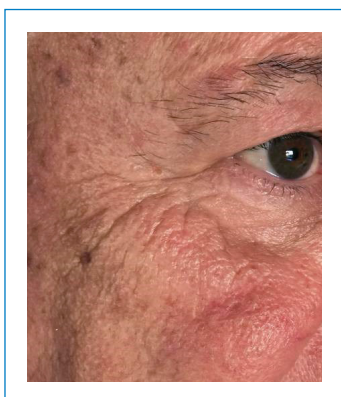
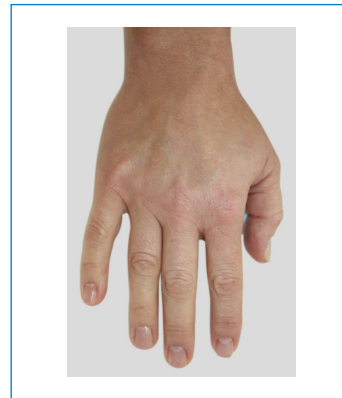

PERIORBITALE
FALTEN



apriline®
HYDRO



<https://shop.borbex.de>
